



PERÚ

Ministerio  
de Agricultura y Riego

EL PERÚ PRIMERO

# AVANCE DE SIEMBRAS Y PERSPECTIVAS

## MARCO ORIENTADOR DE CULTIVOS DE CAMPAÑA AGRÍCOLA: 2020- 2021

Dirección General de Políticas Agrarias  
Dirección de Estudios Económicos e Información Agraria

Lima, 27 de noviembre 2020





En el Perú, la **agricultura familiar** representa el **97%** del total Unidades Agropecuarias.



En la agricultura familiar **laboran más del 83%** de los trabajadores agrícolas

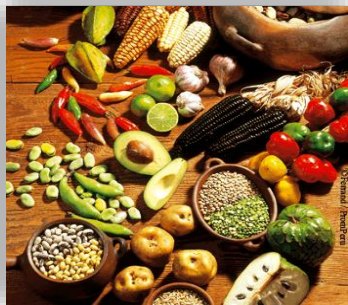

El sector agrario **produce el 70%** de los alimentos que consumimos los 32 millones de peruanos.



Es el segundo sector generador de **divisas**. Aporta el **5.3%** del **PBI** del país.

# Marco Orientador de cultivos 2020- 2021

- **Instrumento** que permite al productor agrícola mejorar su toma de decisiones respecto a sus planes de siembras de cultivos.
- **Trata de evitar cualquier desequilibrio de mercado** que pueda originar una reducción de los precios en chacra → pérdida económica.
- Brinda información de la **programación de las siembras** para los cultivos de mayor relevancia nacional.
- **Evalúa** el comportamiento de siembras, previene y orienta.

Marco Orientador de Cultivos 2020-2021:

[https://cdn.www.gob.pe/uploads/document/file/1113474/Anexo\\_-\\_Marco\\_Orientador\\_de\\_Cultivos.pdf](https://cdn.www.gob.pe/uploads/document/file/1113474/Anexo_-_Marco_Orientador_de_Cultivos.pdf)

Resumen Ejecutivo MOC 2020-2021:

<https://cdn.www.gob.pe/uploads/document/file/1301266/Marco%20Orientador%20de%20Cultivos.pdf>



PERÚ

Ministerio de Agricultura y Riego

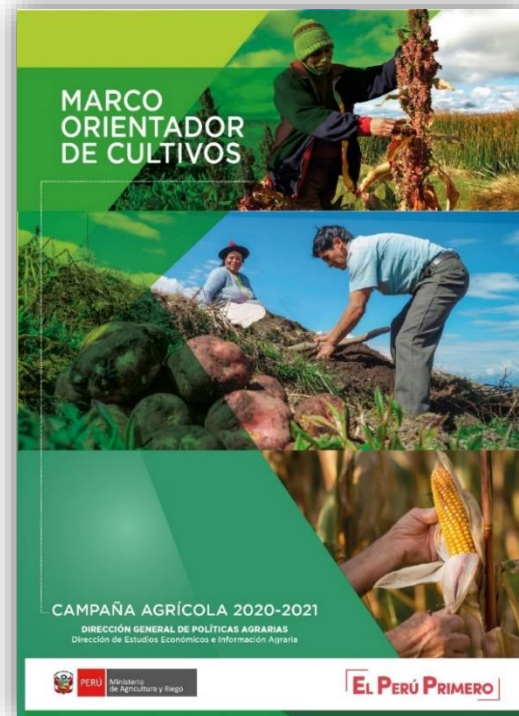

## ¿Por qué un Marco Orientador de Cultivos?

Es muy importante para los productores:  
Contar con información relevante, para que mejoren sus decisiones para la planificación de siembras de sus cultivos antes del inicio de una campaña agrícola, evaluando las principales variables del contexto económico, social y ambiental.

¿Qué  
sembrar?

¿Cuánto  
sembrar?

¿Cuándo  
sembrar?

**Mercado**





## Objetivo general.

Contribuir al ordenamiento de la oferta agrícola de los pequeños productores agrarios para su inserción competitiva en los mercados agrarios.

## Objetivos Específicos

1. Aprovechar las potencialidades agronómicas y económicas.

2. Evaluar rentabilidad de cultivos y promover aquellos más rentables de acuerdo al territorio.

3. Promover la priorización de cultivos para el desarrollo competitivo de las cadenas agroalimentarias.

4. Orientar las intervenciones del sector agrario para la continuidad de la campaña.

# Evaluación de las Intenciones de Siembras – MOC 2020-2021



PERÚ

Ministerio de Agricultura y Riego



CULTIVOS	Intenciones de Siembra 2020-2021	Campaña agrícola		Intenciones 2020-21 / Promedio 5 camp Ejecut.		Semáforo (IS. 20-21 / Promedio)
		Promedio 5 últimas Camp. Ejecutadas <sup>P</sup>	2019-2020 <sup>P</sup>	Variac. %	ha	
<b>TOTAL</b>	<b>2 118 978</b>	<b>2 047 921</b>	<b>1 981 262</b>	↑ 3,5	<b>71 057</b>	●
Arroz	412 261	425 586	424 156	↓ -3,1	-13 325	●
Papa	351 739	323 168	347 990	↑ 8,8	28 571	●
Maíz amarillo duro	280 216	276 914	244 264	↑ 1,2	3 302	●
Maíz amiláceo	208 662	207 582	205 293	↑ 0,5	1 080	●
Maíz choclo	45 034	41 352	40 809	↑ 8,9	3 682	●
Quinua	74 442	68 319	67 777	↑ 9,0	6 123	●

**Papa 8,8%**  
**Maíz ad. 1,2%**  
**Maíz amil. 0,5%**  
**Maíz choclo 8,9%**  
**Quinua 9,0%**



**Arroz -3,1%**

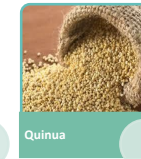
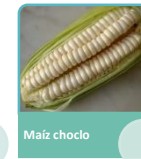
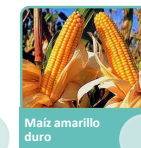
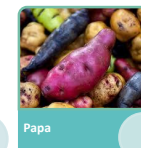
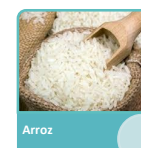

**Aporte VBP agrícola: 28,6%**

# EVALUACIÓN DEL AVANCE DE SIEMBRAS – MOC 2020-2021



PERÚ

Ministerio de Agricultura y Riego

**Agosto – Octubre: -0,03%**

Retraso en las siembras, debido a déficit del recurso hídrico al inicio de la campaña agrícola.

Cultivos	Agosto - Octubre 2020-2021					2019/2020
	Programado <sup>1/</sup>	IS.20-21	Ejecutado <sup>2/</sup>	Var. %	Difer. (ha)	% Avance
Arroz	99 973	107 357	96 236	-3,7	-3 737	↓ 22,6
Papa	165 157	186 111	174 769	5,8	9 612	↓ 54,0
Maíz amarillo duro	99 570	96 156	87 902	-11,7	-11 668	↓ 31,7
Maíz amiláceo	106 858	122 996	109 853	2,8	2 995	↓ 53,0
Maíz choclo	20 673	22 879	21 903	6,0	1 231	↓ 53,2
Quinua	42 739	50 610	44 168	3,3	1 428	↓ 64,6
<b>Total Nacional</b>	<b>534 971</b>	<b>586 109</b>	<b>534 831</b>	<b>-0,03</b>	<b>-140</b>	<b>↓ 39,8</b>

Fuente: SIEA. - MINAGRI.

Avance de siembras de 06 principales cultivos agosto - octubre: 2020-2021  
(Miles de hectáreas)

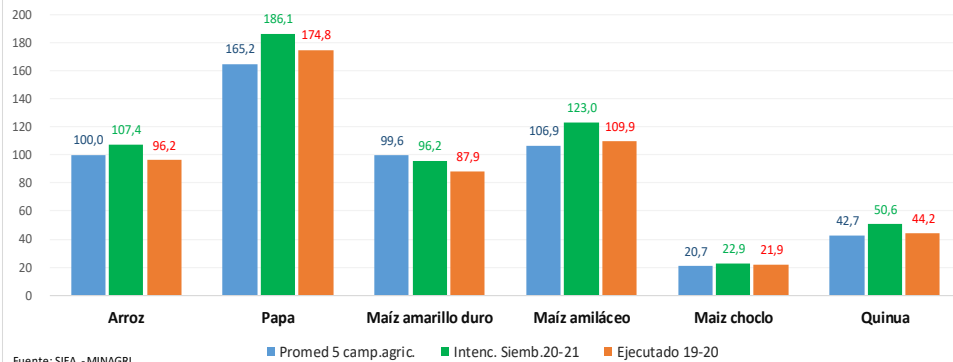

Fuente: SIEA. - MINAGRI.

Arroz -3,7%  
Maíz AD. -11,7%



Papa 5,8%  
Maíz Amilac. 2,8%  
Maíz Choclo 6,0%  
Quinua 3,3%



La campaña agrícola en el Perú se inicia en agosto de cada año y termina en julio del año siguiente.

# EVALUACIÓN DEL AVANCE DE SIEMBRAS – MOC 2020-2021



PERÚ

Ministerio de Agricultura y Riego

(Periodo: agosto – octubre)

**Arroz: - 3,7%**

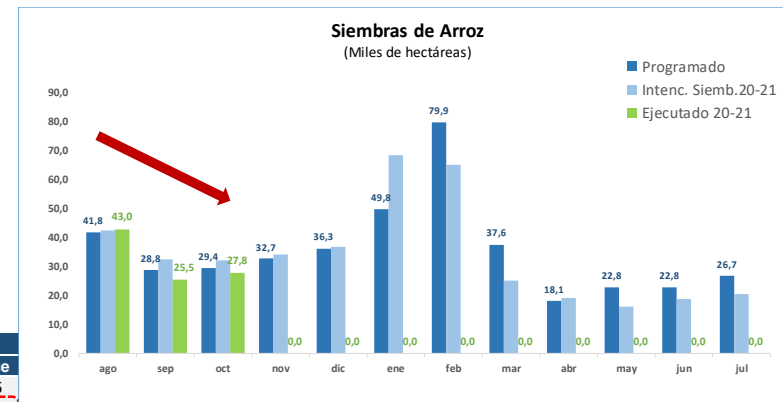

Monitoreo acumulado al mes de octubre 2020 (ha)  
Cultivo del Arroz (ha)

Departamento	2020-2021 Monitoreo				Agosto - Octubre 2020-2021				
	Programado1/	IS.20-21	Var. %	Difer. (ha)	Programado1/	Ejecutado	Var. %	Difer. (ha)	% Avance
Amazonas	47 028	37 743	-19,7	-9 285	8 710	13 398	53,8	4 688	28,5
Ancash	5 841	6 140	5,1	299	1 829	1 220	-33,3	-609	20,9
Arequipa	20 215	18 699	-7,5	-1 516	6 039	5 854	-3,1	-185	29,0
Ayacucho	77	15	-80,6	-62	60	9	-85,0	-51	11,6
Cajamarca	24 530	27 349	11,5	2 819	3 039	2 457	-19,1	-582	10,0
Cusco	1 157	1 038	-10,3	-119	645	776	20,4	131	67,0
Huánuco	10 748	6 609	-38,5	-4 139	3 557	2 265	-36,3	-1 292	21,1
Junín	1 055	774	-26,7	-281	132	139	5,0	7	13,2
La Libertad	32 782	29 352	-10,5	-3 430	2 041	1 128	-44,7	-913	3,4
Lambayeque	51 935	50 520	-2,7	-1 415	3 819	4 130	8,1	311	8,0
Loreto	35 609	35 497	-0,3	-112	14 175	14 531	2,5	356	40,8
Madre de Dios	2 472	2 401	-2,9	-71	1 889	1 756	-7,0	-133	71,0
Pasco	2 142	1 098	-48,7	-1 044	1 348	683	-49,3	-665	31,9
Piura	58 260	58 253	-0,0	-7	17 736	13 821	-22,1	-3 915	23,7
Puno	173	95	-45,2	-78	171	80	-53,3	-91	46,2
San Martín	101 887	103 307	1,4	1 420	24 307	24 160	-0,6	-147	23,7
Tumbes	15 133	14 596	-3,5	-537	7 561	6 708	-11,3	-853	44,3
Ucayali	14 542	18 775	29,1	4 233	2 916	3 121	7,0	205	21,5
<b>Nacional</b>	<b>425 586</b>	<b>412 261</b>	<b>-3,1</b>	<b>-13 325</b>	<b>99 973</b>	<b>96 236</b>	<b>-3,7</b>	<b>-3 737</b>	<b>22,6</b>

**Ancash -33,3%**  
**Arequipa -3,1%**  
**La Libertad -44,7%**  
**Piura -22,1%**  
**Tumbes -11,3%**



Fuente: SIEA - MINA GRI

1/ Programado: promedio de 5 campañas agrícolas

2/ Ejecutado: Agosto-Octubre

(En avance de siembras: semáforo rojo < 80% ; amarillo 80% a 100% y verde > 100%)



### PRODUCCIÓN DE ARROZ (Miles de toneladas)

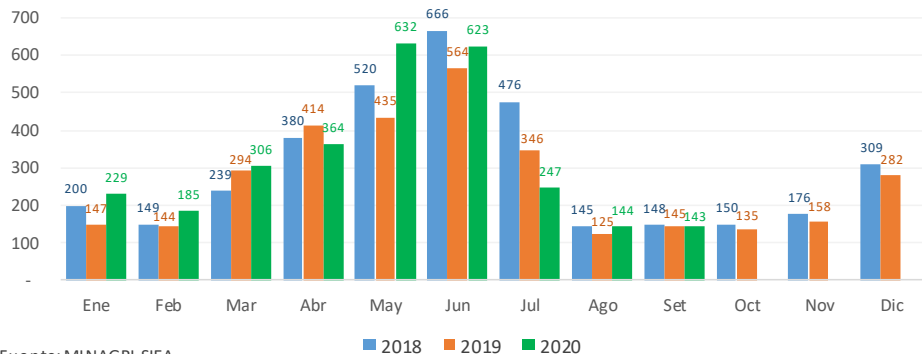

Fuente: MINAGRI-SIEA

## Producción y Precios



# Arroz

### Enero – Setiembre 2020:

<b>Producción:</b>	<b>2,9 millones ton.</b>	<b>(+9,9%)</b>
<b>Sup. Cosechada:</b>	<b>334,7 mil ha</b>	<b>(+1,5%)</b>
<b>Rendimientos:</b>	<b>8,6 ton/ha</b>	<b>(+8,3%)</b>
<b>Precio:</b>	<b>S/ 1,19 x Kg.</b>	<b>(+29,5%)</b>

### PRECIO EN CHACRA DEL ARROZ (Soles por kilogramo)

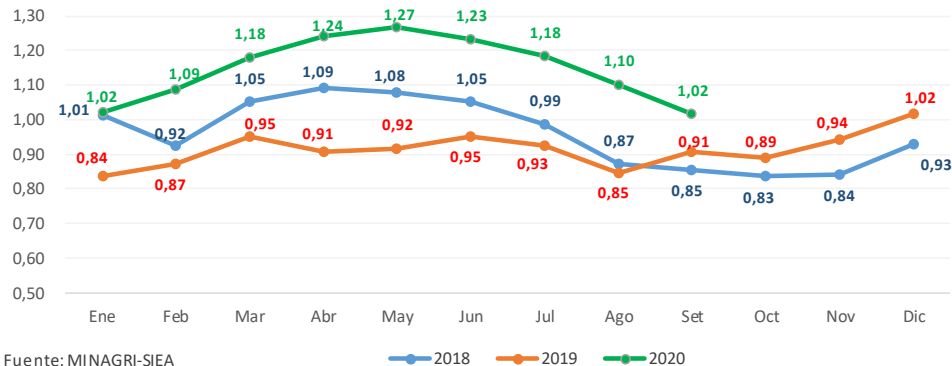

Fuente: MINAGRI-SIEA

# EVALUACIÓN DEL AVANCE DE SIEMBRAS – MOC 2020-2021



PERÚ

Ministerio de Agricultura y Riego

(Periodo: agosto – octubre)

**Papa: 5,8%**



Monitoreo acumulado al mes de octubre 2020 (ha)  
Cultivo del Papa (ha)

Departamento	2020-2021 Monitoreo				Agosto - Octubre 2020-2021				
	Programado1/	IS.20-21	Var. %	Difer. (ha)	Programado1/	Ejecutado	Var. %	Difer. (ha)	% Avance
Amazonas	3 508	3 740	6,6	232	671	680	1,2	8	19,4
Ancash	9 377	9 576	2,1	199	6 905	5 704	-17,4	-1 201	60,8
Apurímac	22 799	26 411	15,8	3 612	11 542	14 094	22,1	2 552	61,8
Arequipa	9 569	9 222	-3,6	-347	1 676	1 462	-12,8	-214	15,3
Ayacucho	23 295	30 137	29,4	6 842	10 298	14 180	37,7	3 882	60,9
Cajamarca	28 334	31 687	11,8	3 353	8 976	10 110	12,6	1 134	35,7
Cusco	30 952	30 209	-2,4	-743	18 222	16 561	-9,1	-1 661	53,5
Huancavelica	25 086	24 885	-0,8	-201	12 124	10 509	-13,3	-1 615	41,9
Huánuco	41 562	47 040	13,2	5 478	17 541	17 924	2,2	383	43,1
Ica	3 258	2 846	-12,6	-412	38	39	3,7	1	1,2
Junín	24 482	24 766	1,2	284	14 825	15 831	6,8	1 006	64,7
La Libertad	24 243	27 081	11,7	2 838	9 778	12 017	22,9	2 239	49,6
Lambayeque	602	705	17,1	103	232	237	2,2	5	39,4
Lima	4 779	6 012	25,8	1 233	1 939	2 665	37,4	726	55,8
Moquegua	539	749	39,0	210	334	353	5,8	19	65,5
Pasco	9 175	10 220	11,4	1 045	7 738	8 208	6,1	469	89,5
Piura	1 820	2 700	48,3	880	452	391	-13,5	-61	21,5
Puno	59 954	63 210	5,4	3 256	41 621	43 554	4,6	1 933	72,6
Tacna	431	543	25,9	112	246	249	1,1	3	57,7
<b>Nacional</b>	<b>323 766</b>	<b>351 739</b>	<b>8,6</b>	<b>27 973</b>	<b>165 157</b>	<b>174 769</b>	<b>5,8</b>	<b>9 612</b>	<b>54,0</b>

Fuente: SIEA. - MINAGRI

1/ Programado: promedio de 5 campañas agrícolas

2/ Ejecutado: Agosto-Octubre

Siembras de Papa  
(Miles de hectáreas)

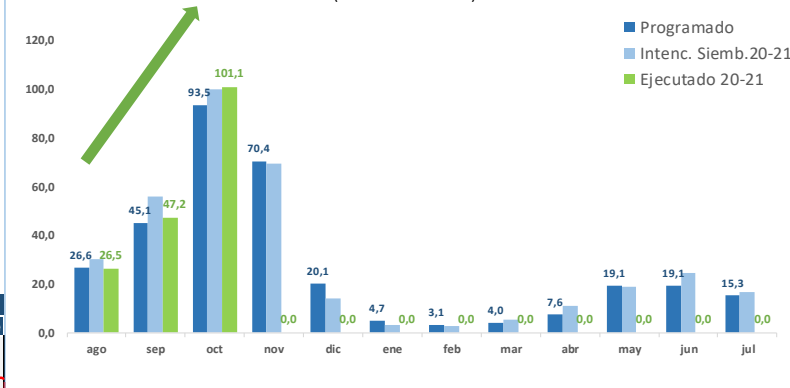

**Apurímac 22,1%**  
**Ayacucho 37,7%**  
**Junín 6,8%**  
**Lima 37,4%**  
**Puno 4,6%**

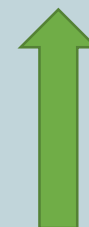

## Producción y Precios



# Papa

### PRODUCCIÓN MENSUAL DE PAPA (Miles de toneladas)

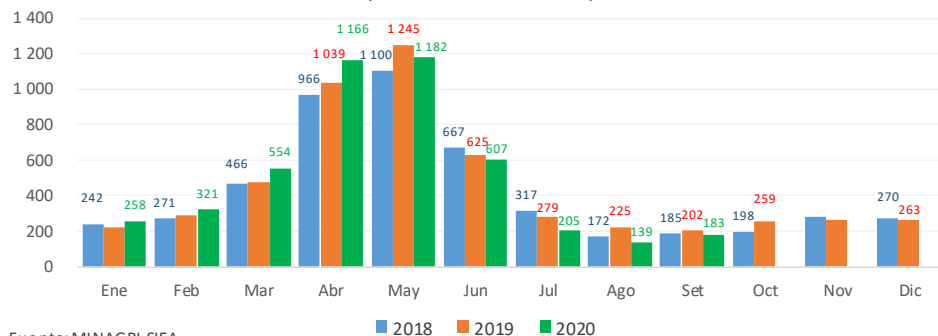

Fuente: MINAGRI-SIEA

### Enero – Setiembre 2020:

Producción:	4,6 millones ton.	(+0,2%)
Sup. Cosechada:	289,8 mil ha	(-0,8%)
Rendimientos:	15,9 ton/ha	(+1,1%)
Precio:	S/ 0,88 x Kg.	(-19,8%)

### PERÚ: PRECIO EN CHACRA MENSUAL DE LA PAPA (Soles por kilogramo)

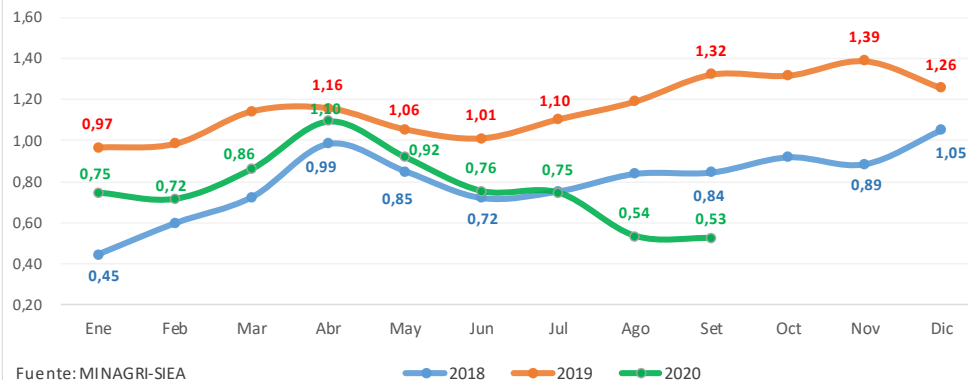

Fuente: MINAGRI-SIEA

# EVALUACIÓN DEL AVANCE DE SIEMBRAS – MOC 2020-2021



PERÚ

Ministerio de Agricultura y Riego

(Periodo: agosto – octubre)

Maíz amarillo d.: - 11,7% 

Monitoreo acumulado al mes de octubre 2020 (ha)  
Cultivo del Maíz amarillo duro (ha)

Departamento	2020-2021 Monitoreo				Agosto - Octubre 2020-2021				
	Programado1/	IS.20-21	Var. %	Difer. (ha)	Programado1/	Ejecutado	Var. %	Difer. (ha)	% Avance
Amazonas	12 381	11 438	-7,6	-943	1 435	3 586	149,9	2 151	29,0
Ancash	18 170	14 465	-20,4	-3 705	5 164	3 833	-25,8	-1 331	21,1
Apurímac	1 825	2 649	45,1	824	157	450	186,6	293	24,7
Arequipa	203	603	197,6	400	8	6	-26,8	-2	3,0
Ayacucho	854	1 140	33,6	286	605	670	10,7	65	78,5
Cajamarca	18 368	20 733	12,9	2 365	3 110	3 234	4,0	124	17,6
Cusco	2 736	4 650	69,9	1 914	2 140	2 315	8,2	175	84,6
Huancavelica	361	269	-25,4	-92	56	549	889,2	494	152,3
Huánuco	11 588	11 082	-4,4	-506	7 233	6 169	-14,7	-1 063	53,2
Ica	19 920	17 012	-14,6	-2 908	4 122	2 709	-34,3	-1 413	13,6
Junín	5 949	6 602	11,0	653	4 337	4 608	6,2	271	77,5
La Libertad	18 041	16 784	-7,0	-1 257	2 042	1 095	-46,4	-946	6,1
Lambayeque	17 418	24 926	43,1	7 508	1 564	489	-68,7	-1 075	2,8
Lima	18 878	14 753	-21,9	-4 125	5 472	2 657	-51,4	-2 815	14,1
Loreto	42 464	41 033	-3,4	-1 431	22 063	21 516	-2,5	-547	50,7
Madre de Dios	5 656	7 069	25,0	1 413	3 810	5 440	42,8	1 630	96,2
Moquegua	57	98	72,5	41	32	40	25,8	8	70,4
Pasco	3 932	3 443	-12,4	-489	2 382	2 386	0,2	4	60,7
Piura	15 318	17 644	15,2	2 326	5 304	1 307	-75,4	-3 997	8,5
Puno	2 506	2 373	-5,3	-133	2 506	2 419	-3,5	-87	36,5
San Martín	47 194	43 567	-7,7	-3 627	21 642	19 962	-7,8	-1 680	42,3
Tacna	17	0	-100,0	-17	15	0	-100,0	-15	0,0
Tumbes	1 062	1 034	-2,7	-28	58	46	-21,0	-12	4,3
Ucayali	12 014	16 849	40,2	4 835	4 313	2 416	-44,0	-1 897	20,1
<b>Nacional</b>	<b>276 912</b>	<b>280 216</b>	<b>1,2</b>	<b>3 304</b>	<b>99 570</b>	<b>87 902</b>	<b>-11,7</b>	<b>-11 668</b>	<b>31,7</b>

Fuente: SIEA - MINAGRI.

1/ Programado: promedio de 5 campañas agrícolas

2/ Ejecutado: Agosto-Octubre

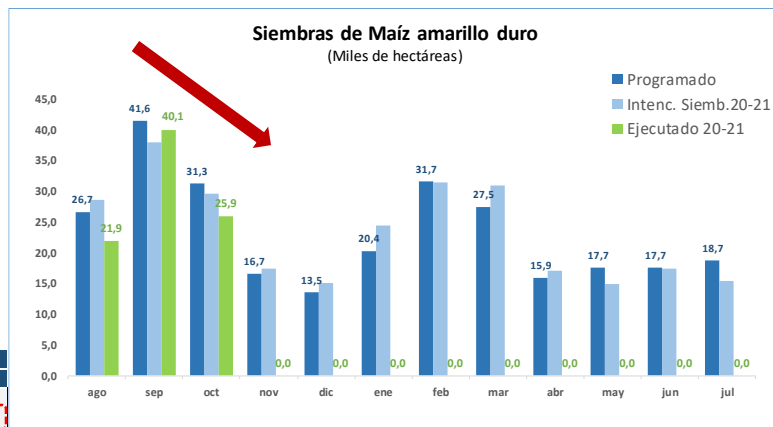

Ancash -25,8%  
La Libertad -46,4%  
Lambayeque -68,7%  
Lima -51,4%  
Loreto -2,5%  
Piura -75,4%  
San Martín -7,8%  
Ucayali -44,0%



## PRODUCCIÓN DE MAÍZ AMARILLO DURO (Miles de toneladas)

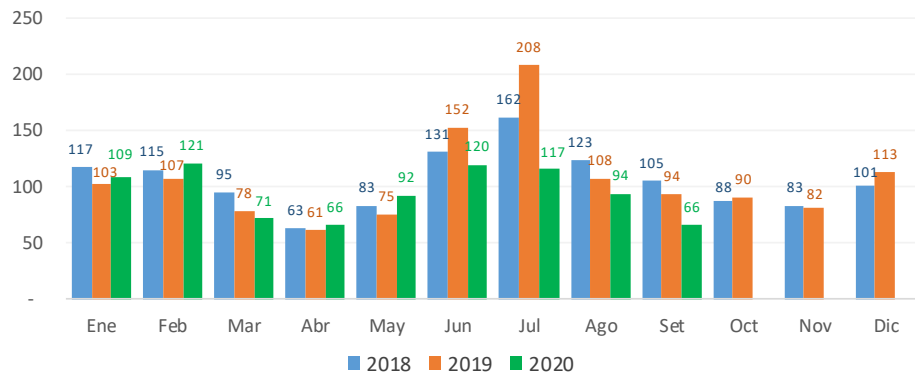

Fuente: MINAGRI-SIEA

## Producción y Precios

**Maíz AD.**

### Enero – Setiembre 2020:

Producción:	854,9 mil ton.	<b>(-13,3%)</b>
Sup. Cosechada:	181,4 mil ha	<b>(-8,3%)</b>
Rendimientos:	4,7 ton/ha	<b>(-5,5%)</b>
Precio:	S/ 0,97 x Kg.	<b>(+1,6%)</b>

## PRECIO EN CHACRA DEL MAÍZ AMARILLO DURO (Soles por kilogramo)

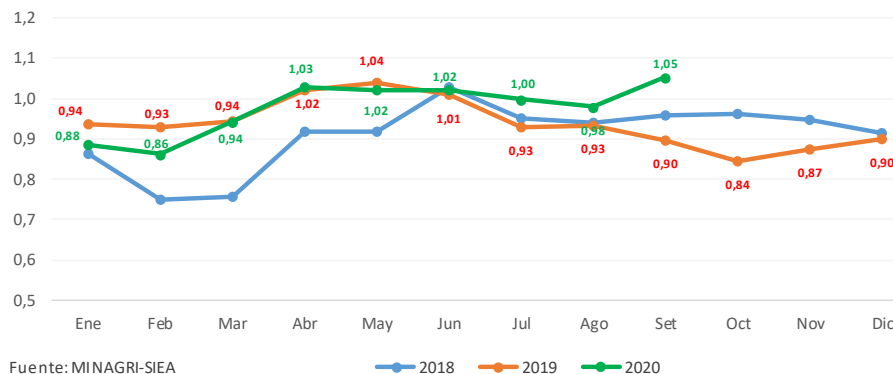

Fuente: MINAGRI-SIEA



# EVALUACIÓN DEL AVANCE DE SIEMBRAS – MOC 2020-2021



PERÚ

Ministerio de Agricultura y Riego

(Periodo: agosto – octubre)

Maíz amiláceo: 2,8%



Monitoreo acumulado al mes de octubre 2020 (ha)  
Cultivo del maíz amiláceo (ha)

Departamento	2020-2021 Monitoreo				Agosto - Octubre 2020-2021				
	Programado1/	IS_20-21	Var. %	Difer. (ha)	Programado1/	Ejecutado	Var. %	Difer. (ha)	% Avance
Amazonas	8 510	4 939	-42,0	-3 571	2 596	1 291	-50,3	-1 305	15,2
Ancash	7 531	6 520	-13,4	-1 011	3 524	2 051	-41,8	-1 473	27,2
Apurímac	24 650	26 256	6,5	1 606	14 166	16 903	19,3	2 737	68,6
Arequipa	2 435	2 750	13,0	315	2 214	2 476	11,8	262	101,7
Ayacucho	19 802	19 958	0,8	156	9 411	9 610	2,1	199	48,5
Cajamarca	36 799	39 082	6,2	2 283	18 249	20 403	11,8	2 154	55,4
Cusco	25 940	25 964	0,1	24	22 987	26 624	15,8	3 637	102,6
Huancavelica	18 220	19 904	9,2	1 684	8 947	8 288	-7,4	-659	45,5
Huánuco	13 811	14 835	7,4	1 024	8 253	7 457	-9,6	-796	54,0
Ica	123	147	19,0	24	27	36	34,6	9	29,2
Junín	8 092	7 081	-12,5	-1 011	4 044	3 991	-1,3	-53	49,3
La Libertad	14 590	15 720	7,7	1 130	5 335	5 697	6,8	362	39,0
Lambayeque	3 370	2 943	-12,7	-427	732	208	-71,6	-524	6,2
Lima	464	1 160	150,0	696	35	48	35,6	13	10,3
Moquegua	664	712	7,3	48	616	647	5,1	31	97,5
Pasco	1 611	1 668	3,5	57	1 298	1 345	3,6	47	83,5
Piura	16 496	15 252	-7,5	-1 244	251	0	-100,0	-251	0,0
Puno	3 788	3 073	-18,9	-715	3 787	2 282	-39,7	-1 505	60,2
Tacna	471	698	48,1	227	386	496	28,4	110	105,3
<b>Nacional</b>	<b>207 368</b>	<b>208 662</b>	<b>0,6</b>	<b>1 294</b>	<b>106 858</b>	<b>109 853</b>	<b>2,8</b>	<b>2 995</b>	<b>53,0</b>

Fuente: SIEA. - MINAGRI

1/ Programado: promedio de 5 campañas agrícolas

2/ Ejecutado: Agosto-Octubre

## Siembras de Maíz amiláceo

(Miles de hectáreas)

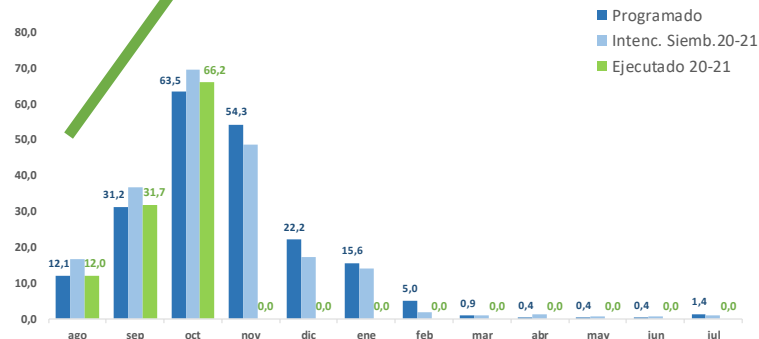

Apurímac 19,3%  
Cajamarca 11,8%  
Cusco 15,8%  
La Libertad 6,8%



## PRODUCCIÓN DE MAÍZ AMILÁCEO (Miles de toneladas)

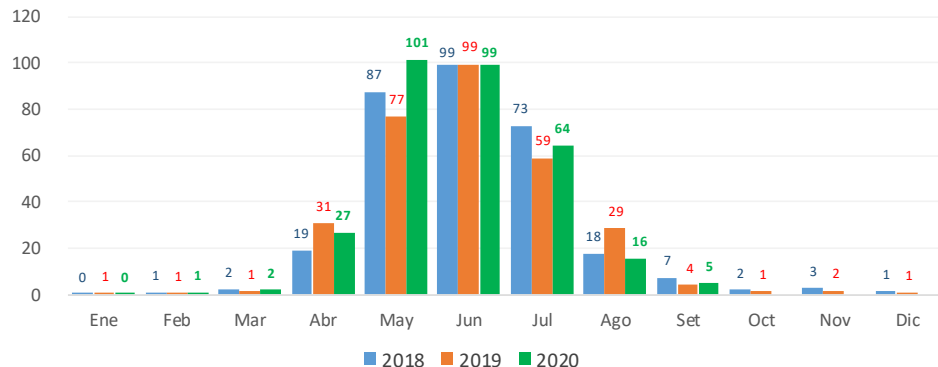

Fuente: MINAGRI-SIEA

## Producción y Precios



Maíz  
amiláceo

### Enero – Setiembre 2020:

Producción:	314,6 mil ton.	(+4,5%)
Sup. Cosechada:	197,4 mil ha	(+1,1%)
Rendimientos:	1,6 ton/ha	(+3,4%)
Precio:	S/ 2,86 x Kg.	(+1,8%)

## PRECIO EN CHACRA DEL MAÍZ AMILÁCEO (Soles por kilogramo)

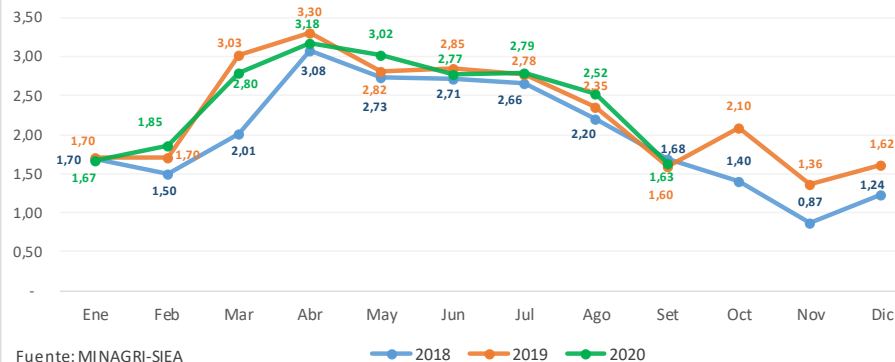

Fuente: MINAGRI-SIEA

# EVALUACIÓN DEL AVANCE DE SIEMBRAS – MOC 2020-2021



PERÚ

Ministerio de Agricultura y Riego

(Periodo: agosto – octubre)

Maíz choclo:

6,0%



Monitoreo acumulado al mes de octubre 2020 (ha)  
Cultivo del Choclo (ha)

Departamento	2020-2021 Monitoreo				Agosto - Octubre 2020-2021				
	Programado1/	IS.20-21	Var. %	Difer. (ha)	Programado1/	Ejecutado	Var. %	Difer. (ha)	% Avance
Amazonas	1 066	1 178	10,5	112	462	576	24,7	114	54,0
Ancash	4 333	5 853	35,1	1 520	1 263	912	-27,8	-351	21,0
Apurímac	2 381	2 721	14,3	340	1 201	1 872	55,8	670	78,6
Arequipa	1 924	2 286	18,8	362	94	112	18,6	18	5,8
Ayacucho	1 875	2 216	18,2	341	1 415	1 398	-1,2	-17	74,6
Cajamarca	8 494	9 488	11,7	994	5 059	5 274	4,2	215	62,1
Cusco	2 341	2 075	-11,3	-266	1 733	1 802	4,0	69	77,0
Huancavelica	1 007	1 007	0,0	0	506	392	-22,5	-114	38,9
Huánuco	785	1 228	56,5	443	434	566	30,3	132	72,1
Ica	1 392	1 546	11,1	154	28	0	-100,0	-28	0,0
Junín	7 394	6 792	-8,1	-602	6 222	6 715	7,9	493	90,8
La Libertad	952	946	-0,7	-6	365	298	-18,4	-67	31,2
Lambayeque	3 067	2 651	-13,6	-416	563	460	-18,3	-103	15,0
Lima	2 599	3 369	29,6	770	471	601	27,6	130	23,1
Moquegua	48	56	16,2	8	29	32	10,3	3	66,4
Pasco	770	809	5,1	39	546	695	27,2	149	90,3
Piura	223	181	-18,7	-42	63	0	-100,0	-63	0,0
Puno	12	0	-100,0	-12	12	2	-82,8	-10	17,2
Tacna	165	172	4,1	7	91	91	0,2	0	55,1
Tumbes	336	460	36,7	124	106	107	0,7	1	31,8
<b>Nacional</b>	<b>41 175</b>	<b>45 034</b>	<b>9,4</b>	<b>3 859</b>	<b>20 673</b>	<b>21 903</b>	<b>6,0</b>	<b>1 231</b>	<b>53,2</b>

Fuente: SIEA. - MINA GRI.

1/ Programado: promedio de 5 campañas agrícolas

2/ Ejecutado: Agosto-Octubre

## Siembras de Maíz Choclo

(Miles de hectáreas)

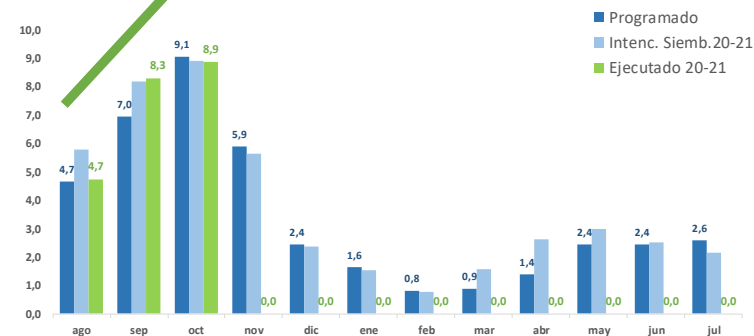

Apurímac

55,8%

Cusco

4,0%

Junín

7,9%

Lima

27,6%



## PRODUCCIÓN DE MAÍZ CHOCLO (Miles de toneladas)

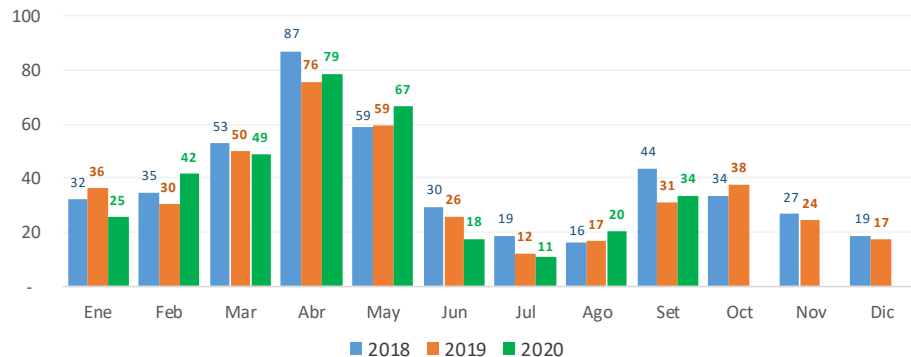

Fuente: MINAGRI-SIEA

## Producción y Precios

**Choclo**

### Enero – Setiembre 2020:

Producción:	343,7 mil ton.	(+1,8%)
Sup. Cosechada:	37,1 mil ha	(-1,1%)
Rendimientos:	9,3 ton/ha	(+3,0%)
Precio:	S/ 1,08 x Kg.	(-4,9%)

## PRECIO EN CHACRA DEL MAÍZ CHOCLO (Soles por kilogramo)

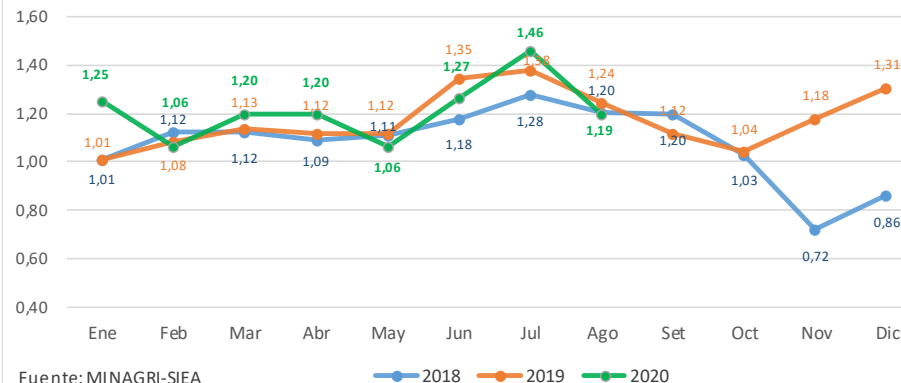

Fuente: MINAGRI-SIEA

# EVALUACIÓN DEL AVANCE DE SIEMBRAS – MOC 2020-2021



PERÚ

Ministerio de Agricultura y Riego

(Periodo: agosto – octubre)

Quinoa: 3,3%



Monitoreo acumulado al mes de octubre 2020 (ha)

Cultivo del Quinoa (ha)

Departamento	2020-2021 Monitoreo				Agosto - Octubre 2020-2021					
	Programado1/	IS. 20-21	Var. %	Difer. (ha)	Programado1/	Ejecutado	Var. %	Difer. (ha)	% Avance	
Amazonas	18	0	-100,0	-18	0	0	#DIV/0!	0	0,0	
Ancash	355	346	-2,6	-9	113	11	-90,3	-102	3,1	
Apurímac	4 269	6 230	45,9	1 961	1 033	1 014	-1,9	-19	23,8	
Arequipa	2 607	2 251	-13,7	-356	1 093	388	-64,5	-705	14,9	
<b>Ayacucho</b>	<b>13 270</b>	<b>15 064</b>	<b>13,5</b>	<b>1 794</b>	<b>3 828</b>	<b>6 641</b>	<b>73,5</b>	<b>2 813</b>	<b>50,0</b>	
Cajamarca	781	820	5,0	39	33	12	-63,3	-21	1,5	
Cusco	3 972	5 563	40,0	1 591	1 699	1 082	-36,3	-617	27,2	
Huancavelica	1 739	1 762	1,3	23	456	315	-31,0	-141	18,1	
Huánuco	910	967	6,2	57	560	627	12,0	67	68,9	
Ica	85	8	-90,6	-77	62	1	-98,4	-61	1,2	
<b>Junín</b>	<b>2 335</b>	<b>3 219</b>	<b>37,8</b>	<b>884</b>	<b>291</b>	<b>544</b>	<b>86,9</b>	<b>253</b>	<b>23,3</b>	
La Libertad	1 594	930	-41,6	-664	110	14	-87,8	-97	0,8	
Lambayeque	138	70	-49,2	-68	68	0	-100,0	-68	0,0	
Lima	91	17	-81,4	-74	68	3	-95,6	-65	3,3	
Moquegua	65	44	-31,9	-21	47	27	-43,0	-20	41,8	
Pasco	10	0	-100,0	-10	1	0	-100,0	-1	0,0	
Piura	26	0	-100,0	-26	24	0	-100,0	-24	0,0	
<b>Puno</b>	<b>35 690</b>	<b>36 691</b>	<b>2,8</b>	<b>1 001</b>	<b>33 082</b>	<b>33 344</b>	<b>0,8</b>	<b>262</b>	<b>93,4</b>	
Tacna	422	460	9,0	38	171	144	-15,7	-27	34,1	
<b>Nacional</b>	<b>68 379</b>	<b>74 442</b>	<b>8,9</b>	<b>6 063</b>	<b>42 739</b>	<b>44 168</b>	<b>3,3</b>	<b>1 428</b>	<b>64,6</b>	

Fuente: SIEA. - MINAGRI

1/ Programado: promedio de 5 campañas agrícolas

2/ Ejecutado: Agosto-Octubre

(En avance de siembras: semáforo rojo < 80% ; amarillo 80% a 100% y verde > 100%)

Siembras de Quinoa  
(Miles de hectáreas)

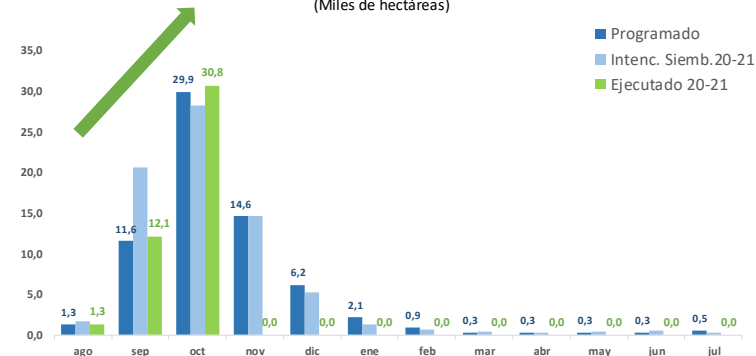

Ayacucho 73,5%  
Junín 86,9%  
Puno 0,8%





### PRODUCCIÓN DE QUINUA (Miles de toneladas)

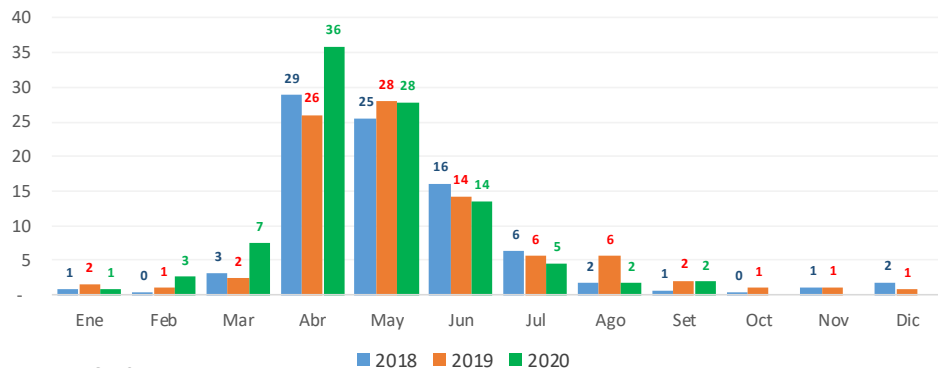

Fuente: MINAGRI-SIEA

## Producción y Precios

**Quinoa**

### Enero – Setiembre 2020:

Producción:	96,2 mil ton.	(+11,1%)
Sup. Cosechada:	66,3 mil ha	(+3,7%)
Rendimientos:	1,4 ton/ha	(+7,1%)
Precio:	S/ 4,60 x Kg.	(-1,0%)

### PRECIO EN CHACRA DE LA QUINUA (Soles por kilogramo)

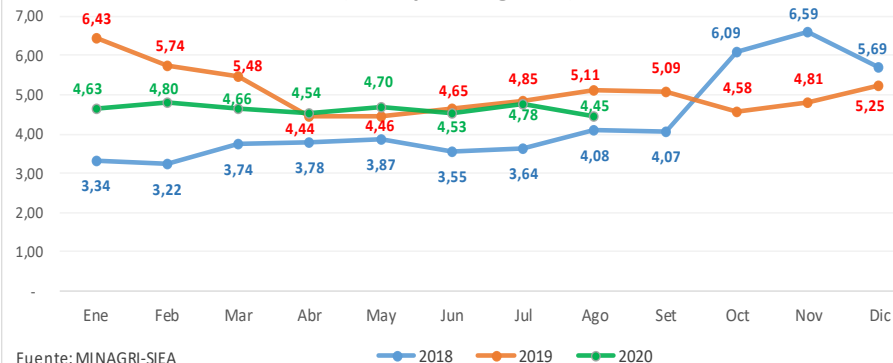

Fuente: MINAGRI-SIEA

## Factores que influyen en la productividad de los cultivos

Planta

Suelo y Agua

Clima

Manejo

# CLIMA

Factor determinante en el crecimiento, desarrollo y productividad de los cultivos



- El clima afecta la vida del hombre
- La actividad agraria es altamente dependiente del clima
- Frente a un escenario de mayor incertidumbre climática, la agricultura enfrenta mayores riesgos y necesita adaptarse.

## Medidas a adoptarse frente al riesgo agrario :

### Gestión

Estimación de Riesgos agroclimáticos

### Prospectiva:

Planificación: PDC, PLANGRACC, MOC, ZAE.

### Gestión

Prevención: Uso de semilla certificada, uso de variedades tolerantes a heladas, sequías, plagas y enfermedades

### Correctiva:

Reducción: Cultivos protegidos, reservorios, aplicación de cobertura aislante (mulch)

### Gestión

Preparación: Sistemas de alerta temprana (SAT)

### Reactiva:

Respuesta: Seguro Agrario Catastrófico (SAC)

# Conclusiones:



PERÚ

Ministerio  
de Agricultura y Riego

- **Importancia MOC:**  
Como instrumento de Planificación de las siembras.
- **Objetivo:**  
Ordenar la oferta productiva, de los pequeños productores agrarios e insertarlos en el mercado.
- Para el periodo **Agosto a Octubre 2020**, siembras casi igual (-0,03%). Retraso de siembras en arroz (-3,7%) y maíz amarillo duro(-11,7%), debido a déficit de recurso hídrico. Aumentan sus áreas de cultivo: papa (5,8%), maíz amiláceo (2,8%), maíz choclo (6,0%) y quinua (3,3%)
- En cuanto a la producción, excepto el maíz amarillo duro que disminuiría para el año 2020, los demás aumentarían.
- Respecto a los precios al productor, excepto el maíz amarillo duro que sube, la quinua se mantiene y los demás disminuyen
- Información es importante para la toma de decisiones.

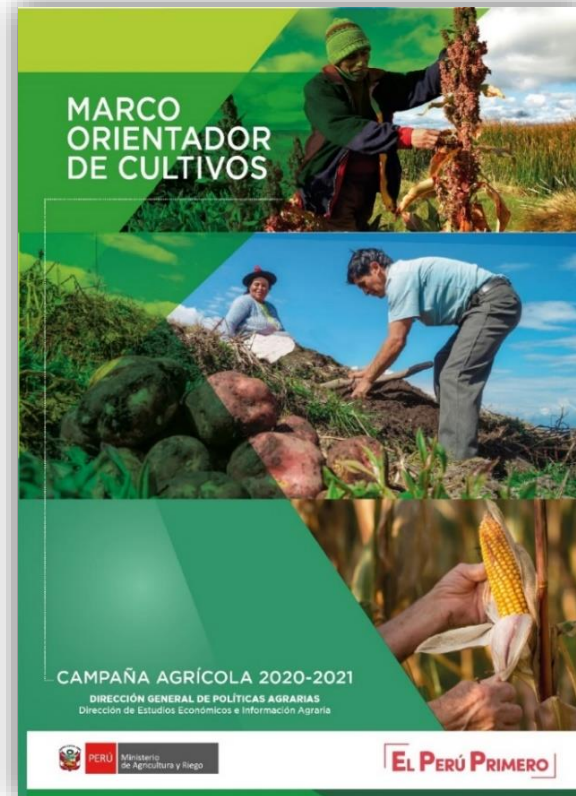

*Muchas  
Gracias!*

Eco. Juan Carlos Moreyra Muñoz  
[jmoreyra@minagri.gob.pe](mailto:jmoreyra@minagri.gob.pe)

**Dirección General de Políticas Agrarias**  
**Dirección de Estudios Económicos e Información Agraria**



**PERÚ**

Ministerio  
de Agricultura y Riego





PERÚ

Ministerio  
de Agricultura y Riego

EL PERÚ PRIMERO

## Herramientas de información

**Revisa el  
precio de  
los alimentos**

**AgroChatea**

**Mi Caserita**

**EL DATERO AGRARIO**

SMS

**PRECIOS MAYORISTAS AL  
ALCANCE DE TU MANO**

**EL DATERO  
AGRARIO**

Servicio en tiempo real que el MINAGRI pone a tu disposición con:

bitel movistar

\*343#

GRATUITO / NO NECESITAS INTERNET / CONSULTAS ILIMITADAS





PERÚ

Ministerio de Agricultura y Riego

# Herramientas de información

PERÚ Ministerio de Agricultura y Riego

Presiona **F11** para salir de la pantalla completa

**CATÁLOGO DE PRODUCTOS AGRARIOS**

Nosotros | Productores | Tu Cuenta

CATEGORÍAS+ CAFÉ&CACAO FRESCOS GRANOS LÁCTEOS

## Catálogo de Productos Agrarios

- Del campo a tu mesa -

CAFÉ&CACAO

VER TODOS >

<http://catalogo.minagri.gob.pe/catalogo/>



PERÚ

Ministerio  
de Agricultura y Riego

EL PERÚ PRIMERO

# SERVICIOS MINAGRI PARA ASEGURAR LA CAMPAÑA AGRÍCOLA Y AVANCES DE LAS SIEMBRAS 2020 – 2021

INIA - DGA - DGPA

Lima, 27 de noviembre 2020

