



PERÚ

Ministerio
de Desarrollo Agrario
y Riego



Instituto Nacional de Innovación Agraria



GESTIÓN E IMPLEMENTACIÓN DEL SNIA – CTRIA EN LA REGIÓN JUNÍN

EEA Santa Ana Junín

Zuly Mery Alve Quispe

Huancayo 14 de Julio 2022

Actividades que realiza la EEA. Santa Ana Junín

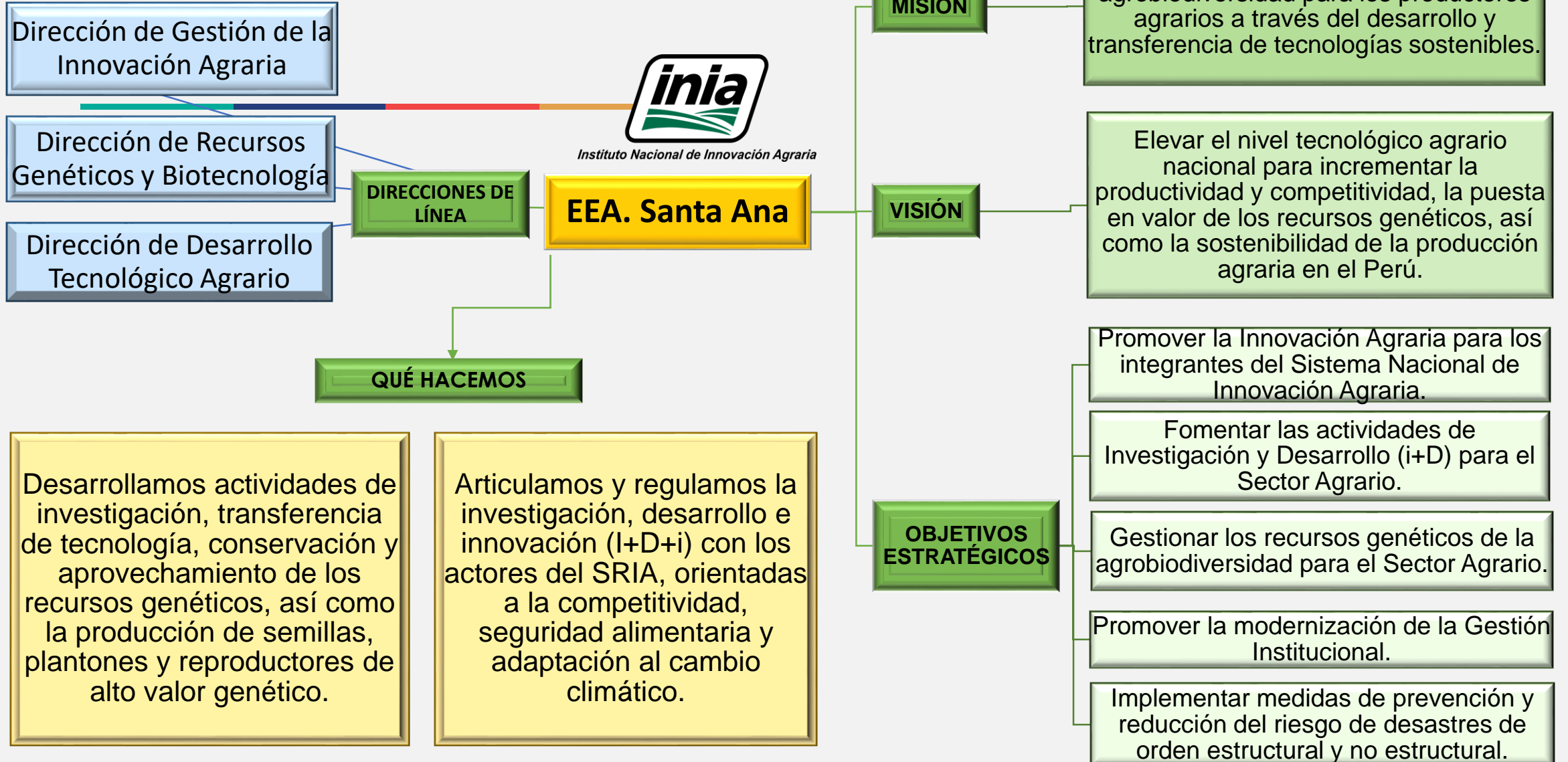

SNIA -CTRIA Junín



NORMA LEGAL

NORMA LEGAL: Decreto Legislativo N°: 1060 que regula el Sistema Nacional de Innovación Agraria - SNIA (28/06/2008).

OBJETIVO

Promover y gestionar las acciones de innovación agraria que contribuyan al desarrollo de una agricultura moderna y sustentable en la Región Junín.

INSTRUMENTOS

D.L.N°: 1060 destaca como instrumentos del SNIA: i) La Política Nacional de Innovación Agraria, ii) El Plan Nacional de Innovación Agraria, iii) La Comisión Nacional para la Innovación y Capacitación en el Agro – CONICA y iv) Instituto Nacional de Innovación Agraria – INIA como **Ente Rector** del Sistema Nacional de Innovación Agraria

Integrantes del SNIA - CTRIA



Entidades del Sector Público (GORE, GRA/DRA y Agencias, AGRORURAL, SENASA, INIA, SERFOR, SIERRA y SELVA EXPORTADORA, PSI, ANA, ALA, IIAP, Proyectos Especiales del MINAGRI y de los GORE, CITES, INDECOPI, entre otros).



Universidades Públicas y Privadas (Rectores y Vicerrectores/Decanos de Facultades Agrarias)



Empresas privadas relacionadas con la investigación y capacitación agraria



ONG del sector agrario



Entidades de la Cooperación Técnica Internacional



Asociaciones de Productores, Comunidades campesinas y/o nativas, Cooperativas de producción y/o de servicios, Juntas de usuarios de riego, (incluyendo sus distritos, comités y comisiones de riego).



Empresas privadas dedicadas a actividades agropecuarias, agroindustriales, de producción de semillas, desarrollo de genética animal y biotecnología, empresas de procesamiento y de comercialización de insumos y productos agropecuarios/Agroexportadores/Cámaras de Comercio, CITE Privados

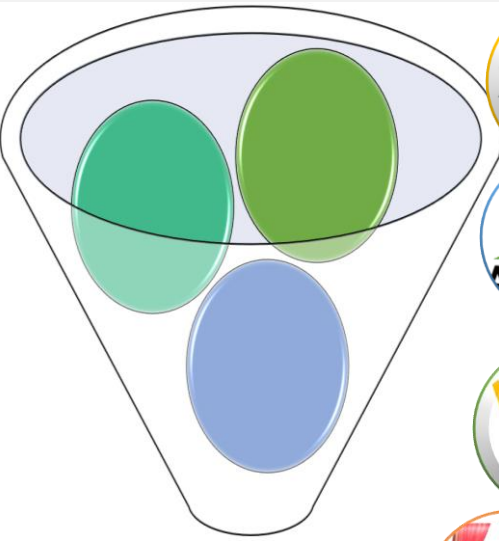

Implementación del SNIA -CTRIA Junín

Fecha de conformación

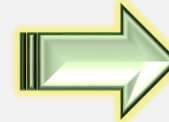

10 de octubre del año 2019

Representantes de la CTRIA Junín



Nº	NOMBRE Y APELLIDOS	CARGO	INSTITUCION
1	Ing. José Alfonso Terán Rojas	Presidente	EEA. Santa Ana-Junín
2	Lic. Alejandro Verástegui Romero	Vicepresidente	Xauxa Alimentos y semillas EIRL
3	Ing. Rubén Jesús Ramos Escobar	Secretario Técnico	I.E.S.T.P "San Martín de Pangoa"
4	Ing. Zuly Alve Quispe	Secretaria de Actas	AGIA de EEA. Santa Ana-Junín
5	Ing. Rodney Ventocilla Alderete	Miembro	DGAI – MINAGRI
6	Ing. Jesús Enrique Gómez Rojas	Miembro	I.S.T.P. Teodoro Rivera Taype – Satipo
7	Ing. Alexander Barzola Camac	Miembro	Semillas del Centro EIRL
8	Ing. John Prudencio Huaman	Miembro	Asociación Gastronomía de Junín – AGAJ
9	Ing. Freddy Dario Hurtado Quintanilla	Miembro	DEVIDA – VRAEM
10	Ing. Benigno Núñez Crispin	Miembro	DRA Junín
11	Lic. Juan Luis García Huarcaya	Miembro	I.S.T.P. Ashaninka – Rio Tambo
12	Ing. Consuelo Patricia Pérez Inga	Miembro	AGRORURAL
13	Ing. Javier López Calle	Miembro	Sociedad Agropecuaria DELFO SAC
14	Ing. Mary Luz Naveros Flores	Miembro	INIA
15	Tec. Joselyn Mandujano Castro	Miembro	Asociación Productores Agropecuarios BOJACI - Sincos
16	Ing. Néstor Benigno Flores Pacheco	Miembro	Responsable Técnico Asociación Productores Niño Jesús - Chanquil
17	Ing. Rolando Julio Torres Malpartida	Miembro	Comunidad Campesina de Llocllapampa
18	Ing. Ricardo Sanabria Espiritu	Miembro	DRA – Junín

Agenda Regional de Innovación Agraria Junín

Cultivos y crianzas priorizados

Demanda	Actividades	Involucrados
Papa	<ul style="list-style-type: none"> ➤ Fertilización ➤ Semillas ➤ Manejo fitosanitarias ➤ Cosecha y poscosecha 	Curso taller
Quinua	<ul style="list-style-type: none"> ➤ Fertilización orgánica ➤ Semillas ➤ Aspecto fitosanitarias ➤ Cosecha y poscosecha ➤ Valor agregado 	Curso taller
Café	Manejo Integrado de Plagas (ROYA DE CAFÉ)	Pasantía a la ciudad de VILLA RICA
Cacao	Manejo Integrado de Plagas (MONILIASIS) Y problemas del cadmio	Pasantía MIP a la ciudad de TINGO MARIA
Cuy	Sistemas de crianza	Pasantías a las asociaciones de AGRICUCEN

CTRIA -JUNIN:
DRA JUNIN,
EEA. Santa Ana,
AGROIDEAS,
AGRORURAL,
SENASA ,
GOBIERNO
REGIONAL DE
JUNIN,
MUNICIPALIDAD
ES
PROVINCIALES
Y DISTRITALES



Acciones que realizo la CTRIA Junín

Análisis FODA del SRIA Junín

Directorio actualizado en línea de los actores del SRIA Junín

Grupo whatsapp de los actores del SRIA Junín

Participación en las reuniones del CGRA

Cursos de capacitación presencial y virtual

Convenios interinstitucionales

PERÚ Ministerio de Desarrollo Agrario y Riego inia Instituto Nacional de Innovación Agraria

DIRECTORIO DE LA CTRIA - JUNÍN

Descripción del formulario

NOMBRES Y APELLIDOS

Texto de búsqueda corta

DNI *

Texto de búsqueda corta

REGIÓN *

Texto de búsqueda corta



Convenios interinstitucionales

ACTA DE ENTENDIMIENTO ENTRE LA EEA SANTA ANA-JUNIN Y LA COMUNIDAD CAMPESINA DE PACCHA

CONVENIO DE COOPERACIÓN INTERINSTITUCIONAL ENTRE EL INSTITUTO NACIONAL DE INNOVACIÓN AGRARIA Y EL PATRONATO DE LA RESERVA PAISAJÍSTICA NOR YAUYOS COCHAS

CONVENIO MARCO DE COOPERACIÓN INTERINSTITUCIONAL ENTRE EL INSTITUTO NACIONAL DE INNOVACIÓN AGRARIA Y LA ASOCIACIÓN DE PRODUCTORES AGROPECUARIOS DEL VALLE DE VISTA ALEGRE PARIAHUANCA

CONVENIO ESPECIFICO DE COOPERACIÓN INTERINSTITUCIONAL ENTRE EL INSTITUTO NACIONAL DE INNOVACIÓN AGRARIA Y EL PROGRAMA NACIONAL "PLATAFORMAS DE ACCION PARA LA INCLUSION SOCIAL-PAIS"

CONVENIO ESPECIFICO DE COOPERACIÓN INTERINSTITUCIONAL ENTRE EL INSTITUTO NACIONAL DE INNOVACIÓN AGRARIA Y LA UNIVERSIDAD NACIONAL DEL CENTRO DEL PERU

CONVENIO ESPECIFICO DE COOPERACIÓN INTERINSTITUCIONAL ENTRE EL INSTITUTO NACIONAL DE INNOVACIÓN AGRARIA Y EL PROYECTO ESPECIAL DE DESARROLLO DEL VALLE DE LOS RÍOS APURÍMAC, ENE Y MANTARO - PROVRAEM

CONVENIO MARCO DE COOPERACION INTERINSTITUCIONAL ENTRE EL INSTITUTO NACIONAL DE INNOVACIÓN AGRARIA Y FOMENTO DE LA VIDA-FOVIDA

CONVENIO MARCO DE COOPERACION INTERINSTITUCIONAL ENTRE EL INSTITUTO NACIONAL DE INNOVACIÓN AGRARIA Y EL IESTP SANTIAGO ANTÚNEZ DE MAYOLO

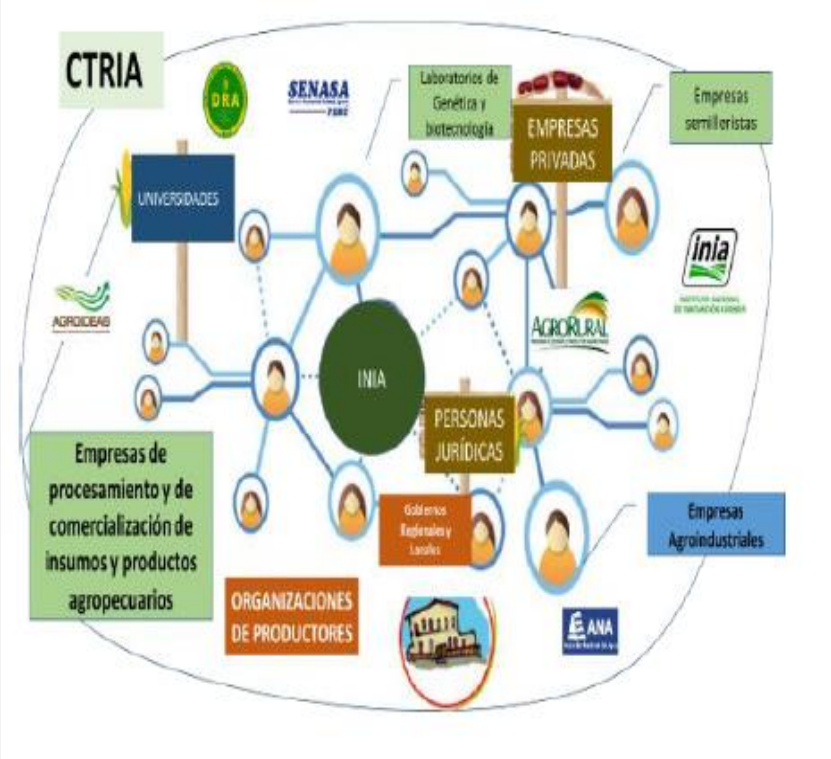

Cursos de capacitación presencial y virtual

Cultivos y crianzas priorizados

Logros del año 2021

Productores Capacitados	2,977
Asistencia Técnica a productores	393
Eventos presenciales	58
Eventos virtuales/beneficiarios	29/1,450
Elaboración de material divulgativo	8

Logros a Junio - 2022

Productores Capacitados	1,303
Asistencia Técnica a productores	216
Eventos presenciales	56
Eventos virtuales/beneficiarios	9/450
Elaboración de material divulgativo	2



zoom

zoom

ARTICULACIÓN CON ACTORES DE LA CTRIA JUNÍN

Atención de la demanda de los productores de papa del Centro Poblado de Yanec, ubicado a 3779 msnm, en el distrito de San Pedro de Cajas, de la provincia de Tarma del departamento de Junín-



Lecciones aprendidas

Impulsar la investigación científica y tecnológica regional acorde con las demandas de los actores de la CTRIA

Motivar a los actores de la CTRIA a la asociatividad

Evitar el asistencialismo prolongado a los productores agrarios

Respetar el cronograma de trabajo entre los actores de la CTRIA



CRONOGRAMA DE TRABAJO CTRIA JUNÍN

Demandas Tecnológicas en Innovación/Actividades/Tareas	Unidad	Cantidad	Meses												Responsable	Co-responsables	Presupuesto (S)		
			E	F	M	A	M	J	J	A	S	O	N	D					
1. Cultivo de Quinua Orgánica																			
Producción orgánica																			
Elección y muestreo de suelo para producción de quinua orgánica	Cursos virtual	1															INIA UNIVERSIDADES	CTRIA HVCA	0
Manejo agronómico del cultivo quinua orgánica	Cursos virtual	1															INIA UNIVERSIDADES	CTRIA HVCA	0
Manejo integrado de Plagas y Enfermedades del cultivo de quinua orgánica	Cursos virtual	1															INIA SENASA UNIVERSIDADES	CTRIA HVCA	0
Manejo y selección de semillas	Cursos virtual	1															INIA UNIVERSIDADES	CTRIA HVCA	0
Parcelas demostrativas en campo de productores agropecuarios organizados en las provincias de Tarma, Ayacucho y Huancavelica.	Parcelas demostrativas	3															Agencia Agraria de Tarma UAH San Javier Agencia Agraria de Ayacucho UOEA	Dirección Regional Agrario Huancavelica CTRIA Huancavelica	Aporte Institucional

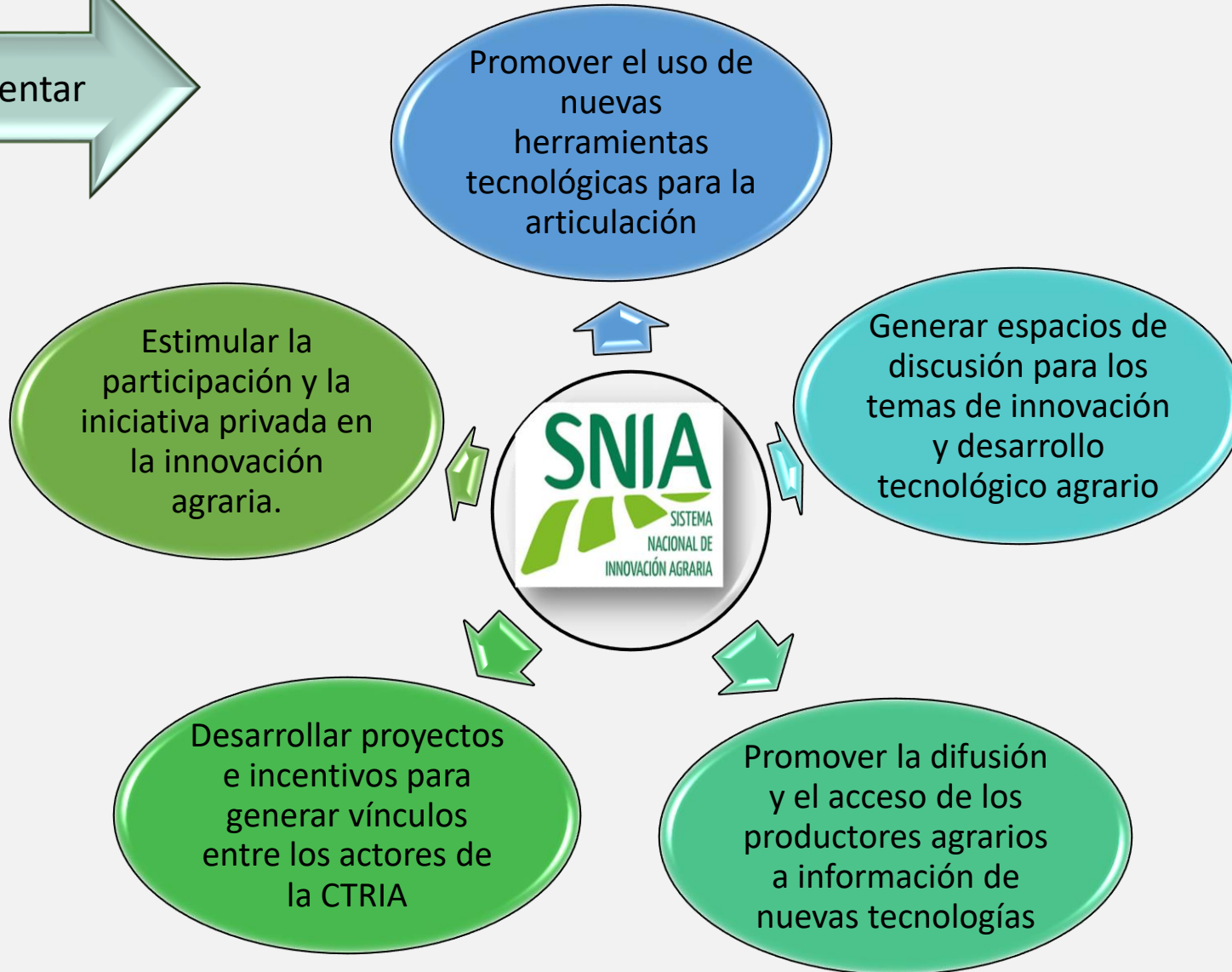
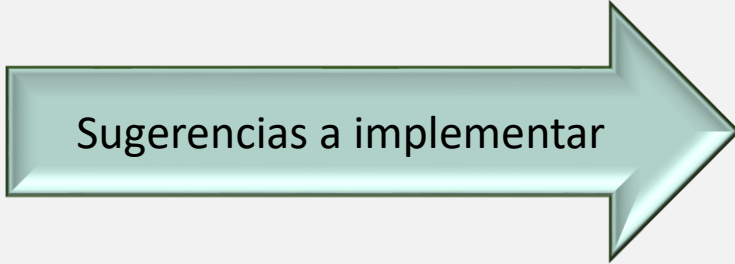



PERÚ

Ministerio
de Desarrollo Agrario
y Riego



Instituto Nacional de Innovación Agraria



GRACIAS